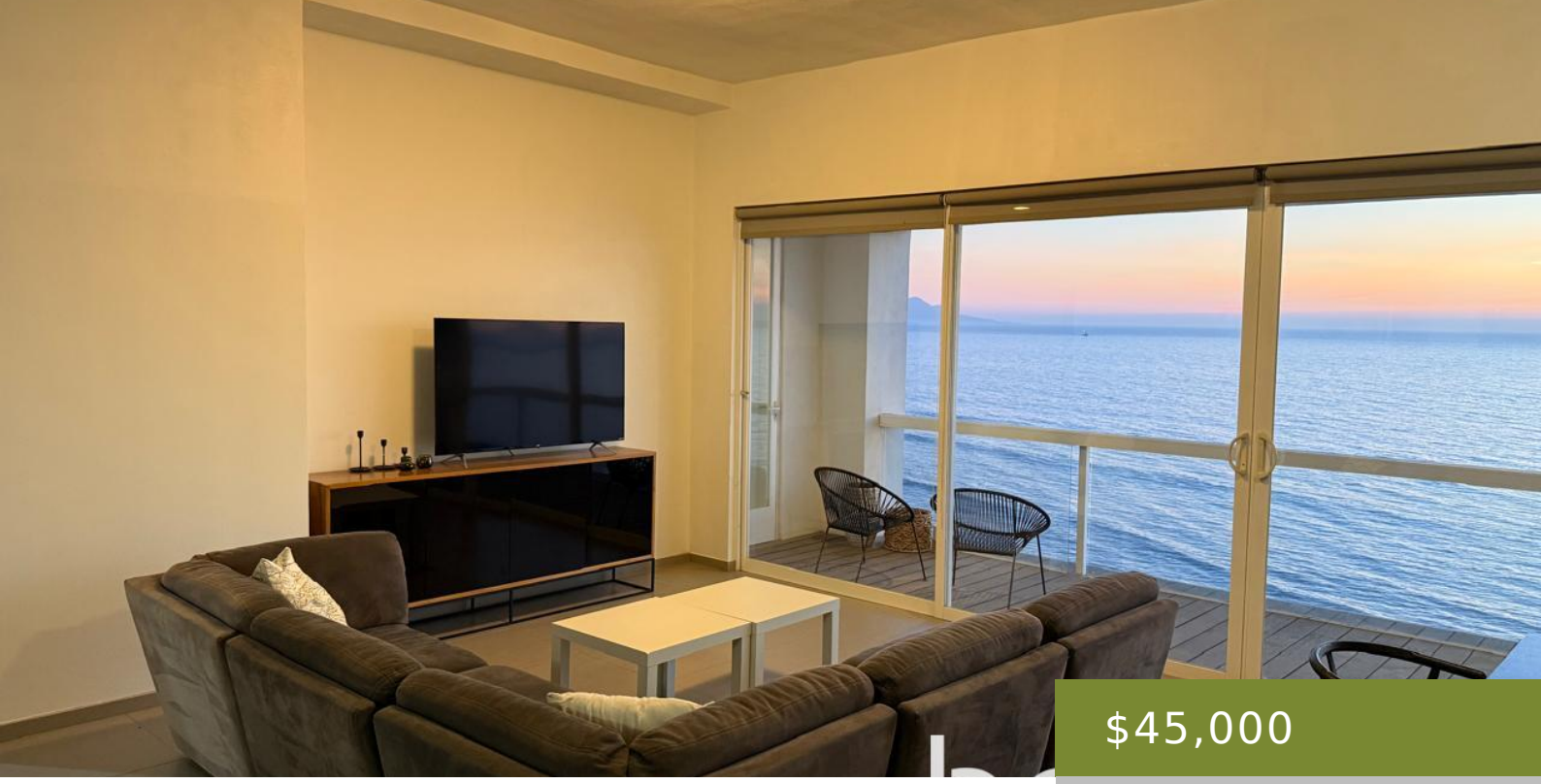

$45,000

- 2 baños
- Departamento
- Renta

DEPARTAMENTO EN RENTA UBICADO EN TORRE ENTREMAR

https://staging.bonsa-i.com

Acogedor departamento amueblado en renta, ubicado en Torre Entremar, frente al mar, con amenidades de alberca, jacuzzi, gimnasio, vapor y área social, además de seguridad 24/7.

Call us now

Teléfono: 646 248 3948 / 646 102 4030

bonsā.i.
INMOBILIARIA

Características y detalles

Áreas: Cocina integral equipada

Áreas de Servicio: Cuarto de lavado

Equipamiento: Lavadora, Secadora

Estacionamiento: Área de estacionamiento

Plus: Vista al mar

Áreas Exteriores: Balcón, Alberca, Jacuzzi, Gym

Instalaciones: Walk-in closet, Elevador

Seguridad: Acceso controlado 24/7

Condiciones de Renta: Mes de renta, Mes de depósito, Comprobante de ingresos

Call us now

Teléfono: 646 248 3948 / 646 102 4030

bonsā.i.
INMOBILIARIA